Aktuelle Verkehrsbehinderung
Abfragezeitpunkt: 23.11.2026 04:10

L1003, Hadermarkter Straße
Baustelle
St. Radegund

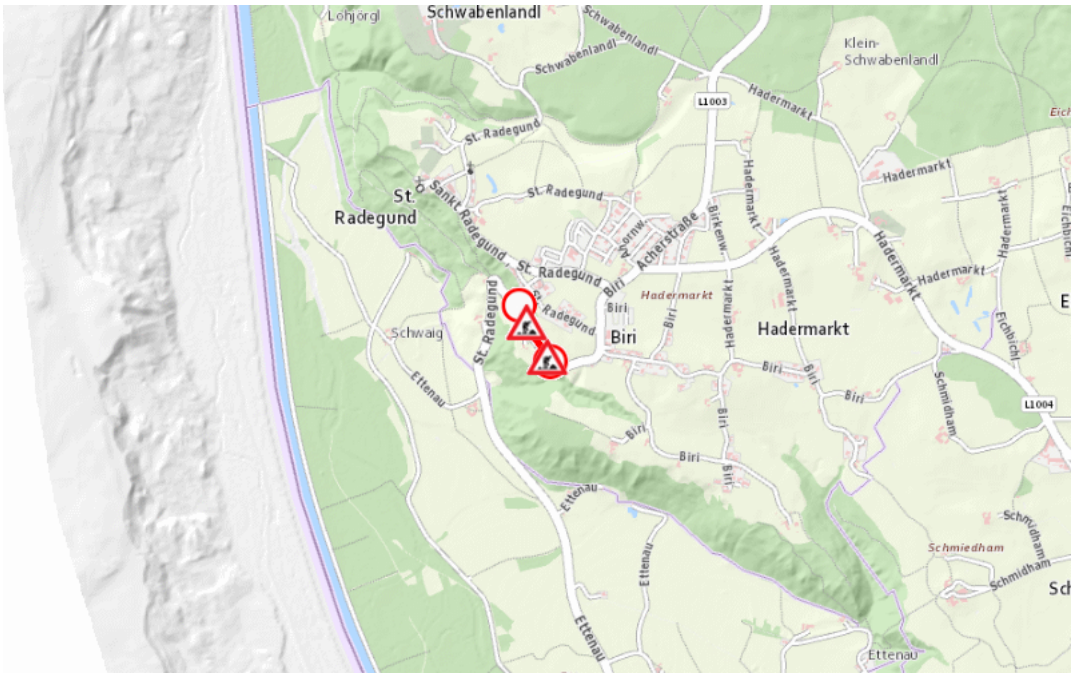

Baustelle

von Mittwoch, 11. November 2026 07:00 Uhr bis Freitag, 27. November 2026 17:00 Uhr

Beschreibung: L1003 - Hadermarkter Straße Im Gemeindegebiet von St. Radegund in beide Richtungen zwischen Kilometer 6,8 (+120 Meter) und Kilometer 7,0 (+100 Meter) Belagsarbeiten Fahrbahnverengung, Geschwindigkeitsbeschränkungen und provisorische Ampelregelung von Mittwoch, 11. November 2026, 07.00 Uhr bis Freitag, 27. November 2026, 17.00 Uhr wochentags von 07:00 Uhr bis 17:00 Uhr.

Weitere Informationen unter

Land OÖ - Straßenmeisterei Ostermiething
(+43 732) 77 20-43600
stm-oster.post@ooe.gv.at
ooe-strasseninfo.post@ooe.gv.at

Alle aktuellen Straßenbaumaßnahmen in Oberösterreich finden Sie unter www.land-oberoesterreich.gv.at/strasseninfo oder durch Scannen des QR-Codes.

Eine Information der Straßeninformationszentrale des Landes Oberösterreich, Bahnhofplatz 1, 4021 Linz. Vorbehaltlich Änderungen und Irrtümer. Informationen zum Datenschutz finden Sie unter: https://www.land-oberoesterreich.gv.at/datenschutz.htm.