Aktuelle Verkehrsbehinderung
Abfragezeitpunkt: 23.11.2026 04:10

L1034, Ibmer-Moos-Straße
Baustelle
Eggelsberg

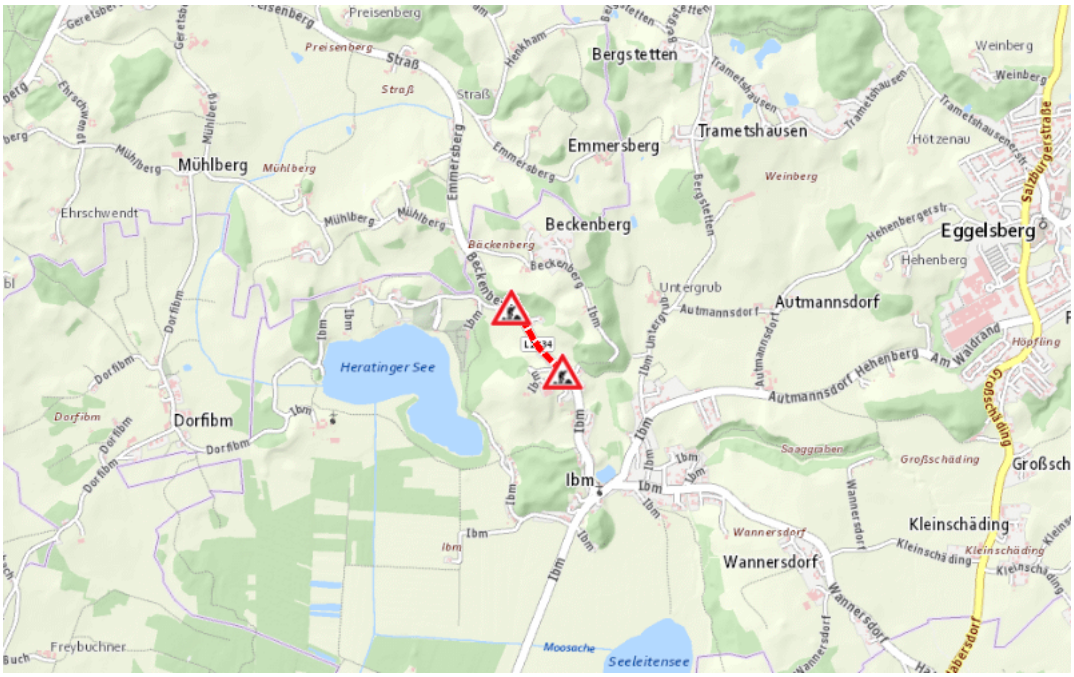

Baustelle

von Montag, 21. September 2026 07:00 Uhr bis Dienstag, 31. August 2027 16:30 Uhr

Beschreibung: L1034 - Ibmer-Moos-Straße Ibm – Straß: Im Gemeindegebiet von Eggelsberg in beide Richtungen zwischen Kilometer 3,0 (+28 Meter) und Kilometer 3,4 (+8 Meter) Baustelle Fahrbahnverengung und Geschwindigkeitsbeschränkungen von Montag, 21. September 2026, 07.00 Uhr bis Dienstag, 31. August 2027, 16.30 Uhr wochentags von 07:00 Uhr bis 16:30 Uhr. Errichtung eines Geh- und Radweges!

Weitere Informationen unter

Land OÖ - Straßenmeisterei Ostermiething
(+43 732) 77 20-43600
stm-oster.post@ooe.gv.at
ooe-strasseninfo.post@ooe.gv.at

Alle aktuellen Straßenbaumaßnahmen in Oberösterreich finden Sie unter www.land-oberoesterreich.gv.at/strasseninfo oder durch Scannen des QR-Codes.

Eine Information der Straßeninformationszentrale des Landes Oberösterreich, Bahnhofplatz 1, 4021 Linz. Vorbehaltlich Änderungen und Irrtümer. Informationen zum Datenschutz finden Sie unter: https://www.land-oberoesterreich.gv.at/datenschutz.htm.